

1

2

3

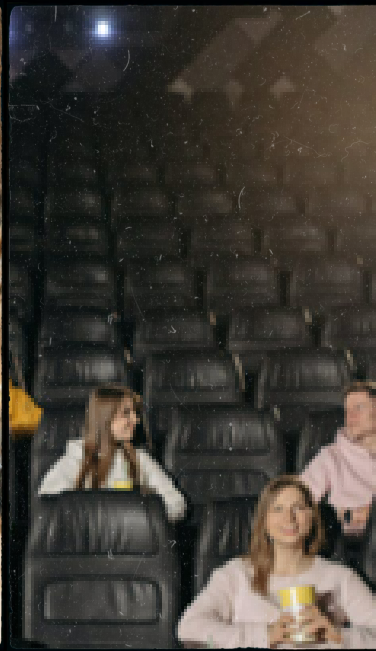
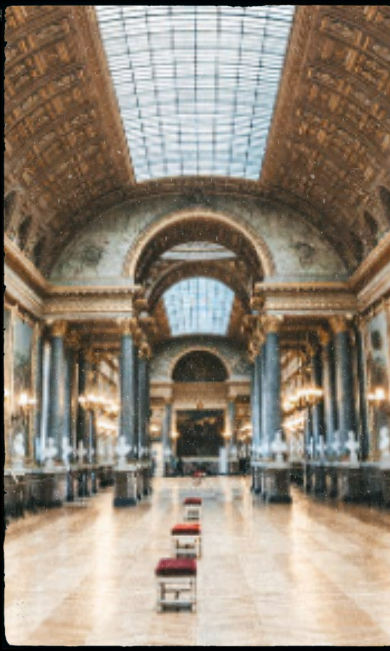
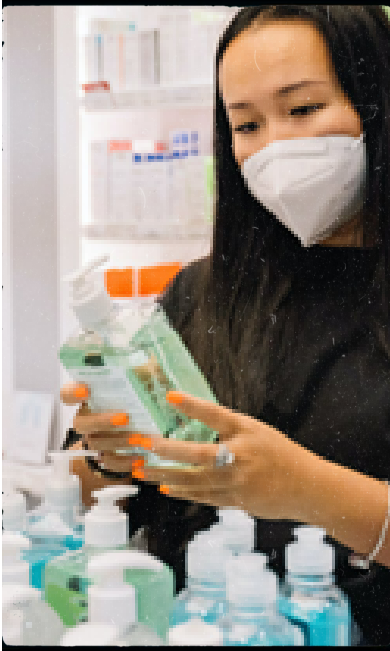

Le musée  
Le cinéma  
La pharmacie  
Le restaurant



L'hôtel  
La bibliothèque

4

5

6

1. Reliez les endroits à leur nom

2. Qu'est-ce qu'on fait dans ces endroits?

Dans un hôtel, je dors = dormir, image C

A. Lire

B. Manger

C. Dormir

D. Acheter

F. Prendre une photo

G. Regarder

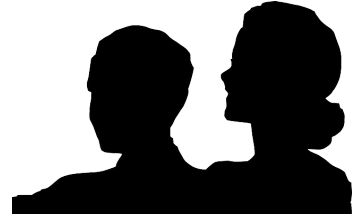
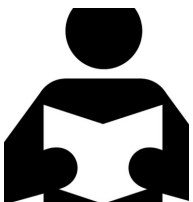



### Légende

A Un pont / B Une rue / C Une avenue / D Un parc / 1 Cinéma "Agnès Varda" / 2 Gare centrale

**Lisez les dialogues. Qu'est-ce que les personnes cherchent?**

**Alexa est au cinéma**

- Salut, je cherche la bibliothèque "Marguerite Duras". Tu peux m'aider?
- Oui, c'est facile. C'est en face ! Tourne à droite et traverse le pont. Tourne à gauche et continue au bout de la rue.

La bibliothèque, numéro ....

**Pierre est au cinéma**

- Bonjour, je cherche la pharmacie. Vous pouvez m'aider?
- C'est loin ! Continuez sur la route et tournez à gauche à la quatrième rue, allez tout droit et c'est entre les deux parcs.

La pharmacie, numéro ....

**Lou et André sont à la gare centrale**

- Bonjour, nous cherchons l'hôtel "Bellevue" Vous pouvez nous aider?
- Pas de problème! Tournez à gauche et prenez la première rue à droite, et ensuite la première rue à gauche. C'est près du parc.

L'hôtel, numéro ...

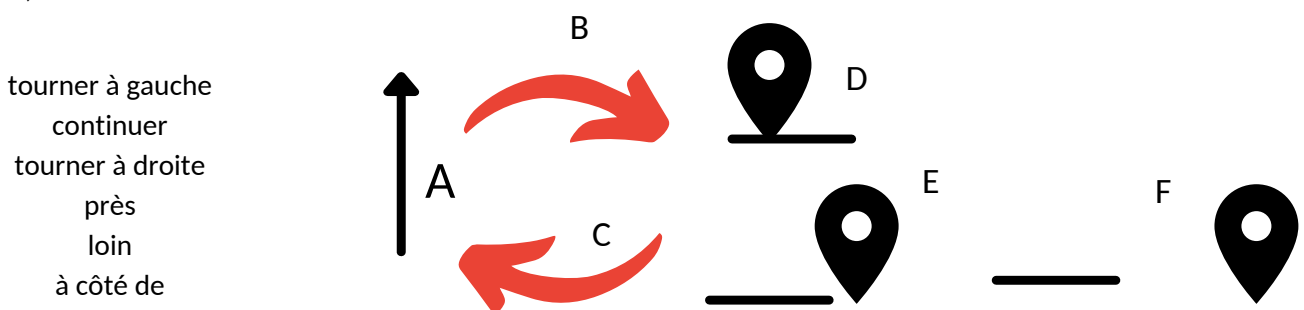

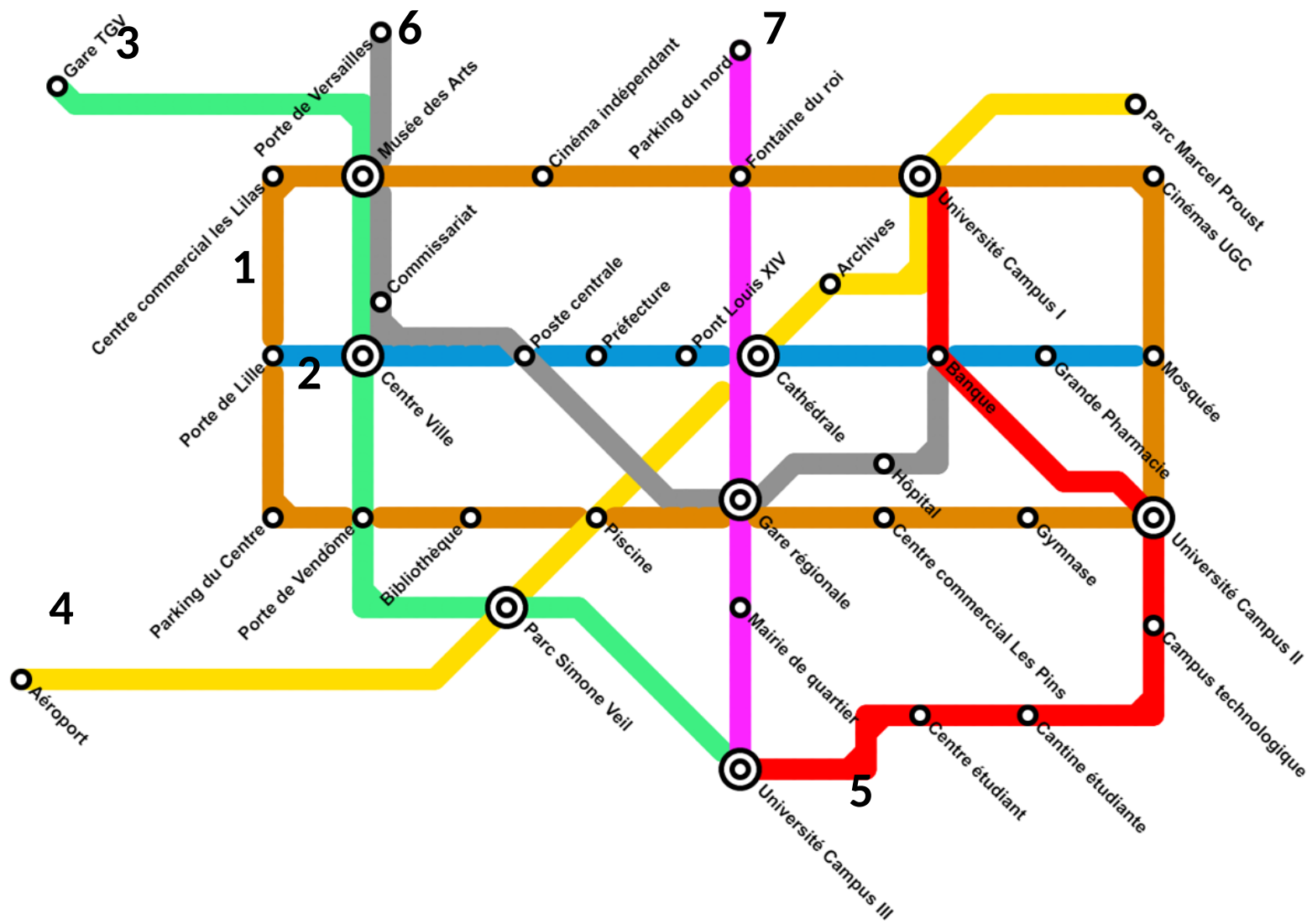

### Légende

- Ligne 1 Orange
- Ligne 2 Bleue
- Ligne 3 Verte
- Ligne 4 Jaune
- Ligne 5 Rouge
- Ligne 6 Grise
- Ligne 7 Rose

### Vous êtes à Villeneuve-la-Vieille, et vous regardez le plan du métro...

- Je suis à la station Centre-ville, je prends la ligne 2 Bleue et je vais en direction de la Mosquée, je descends à la station Banque et je change en direction de l'Université Campus III, je descends dans deux stations. Où suis-je ? .....
- Je suis à la station Aéroport, je prends la ligne 4 Jaune et je vais en direction du Parc Marcel Proust, je change à la station "....." et je vais en direction Porte de Versailles avec la ligne ....., et j'arrive au musée des Arts.

### Aidez ces voyageurs à trouver leur chemin

- Yann est à l'aéroport, il cherche les cinémas UGC.
- Phuc est à la cantine étudiante, elle cherche la piscine.
- Andrew et Mohammed sont à la gare TGV, ils cherchent la grande Pharmacie.

### Impératif : pour donner un ordre, une direction, une consigne

- avec tu aller : Va / prendre : Prends / Ne va pas / Ne prends pas
- avec vous aller : Allez / prendre : Prenez / N'allez pas / Ne prenez pas
- avec nous aller : Allons / prendre : Prenons / N'allons pas / Ne prenez pas



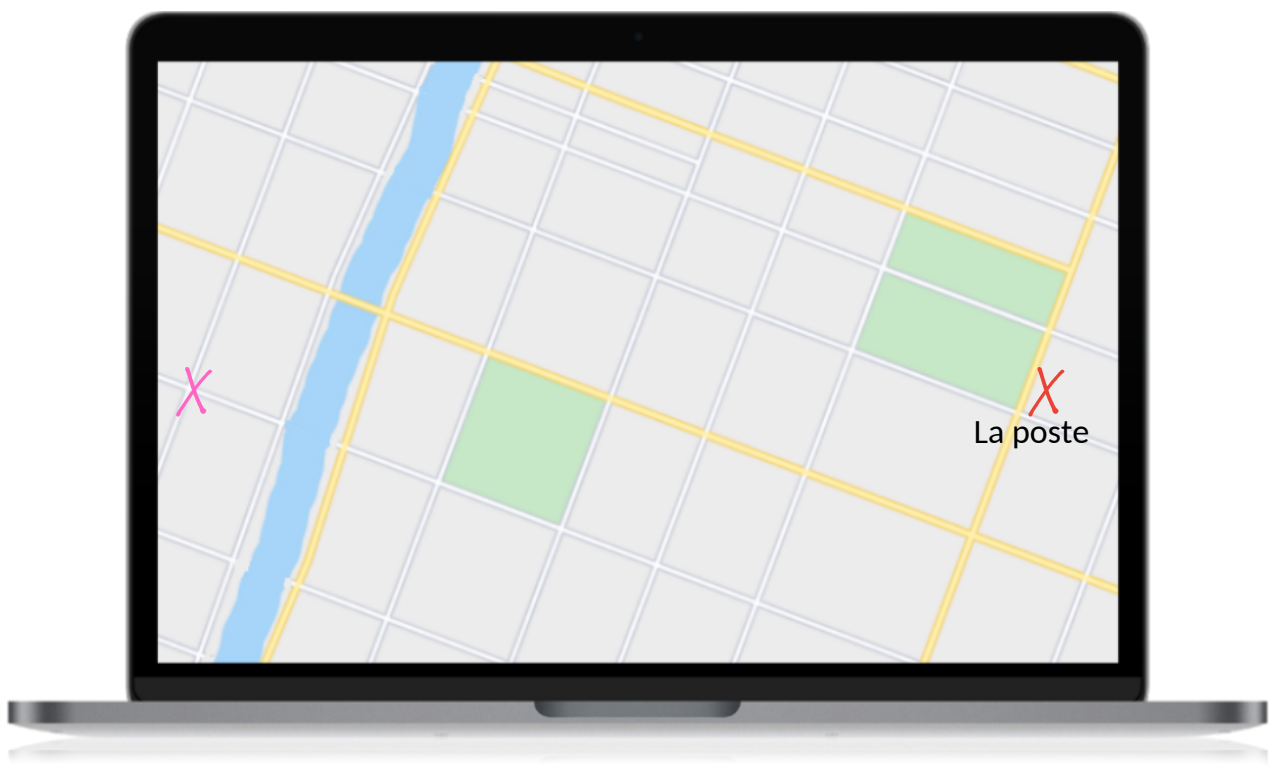

Placez l'école de langues, la boulangerie et répondez à Margot avec les directions du cinéma

X

X

X

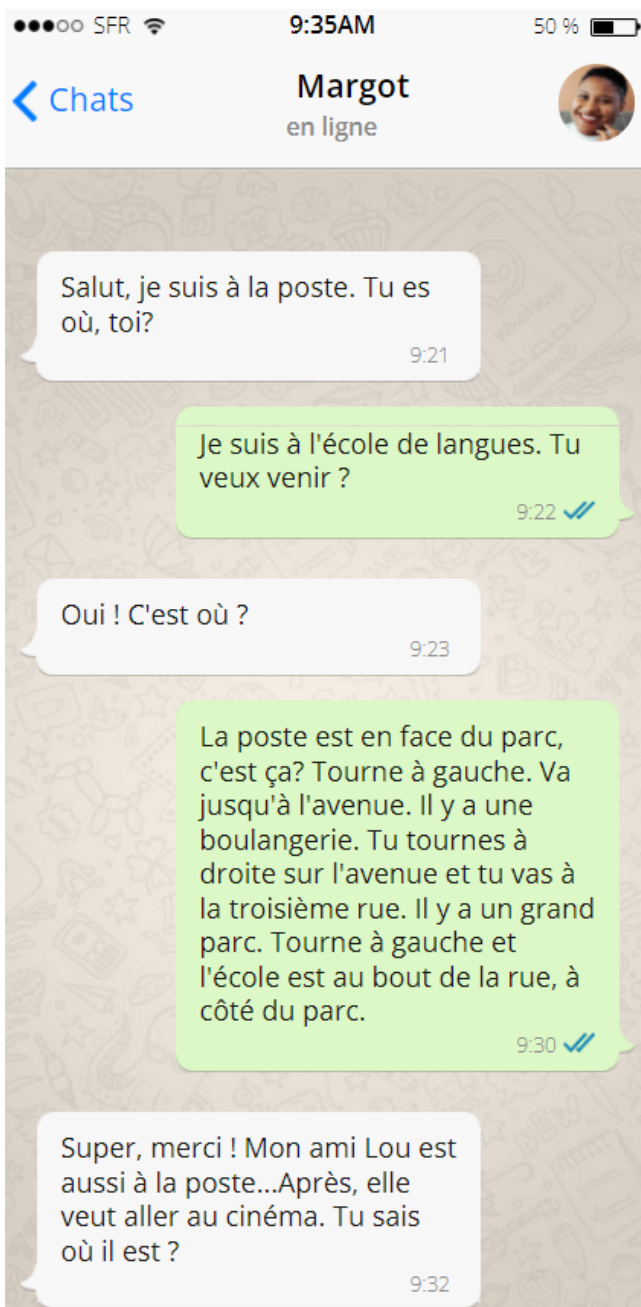

Ecrivez ici la réponse!

